

Prof. Luca Scardovi

Nichtlineare Modellierung und Analyse biologischer Systeme (EvaE120)
Erfasste Fragebögen = 4

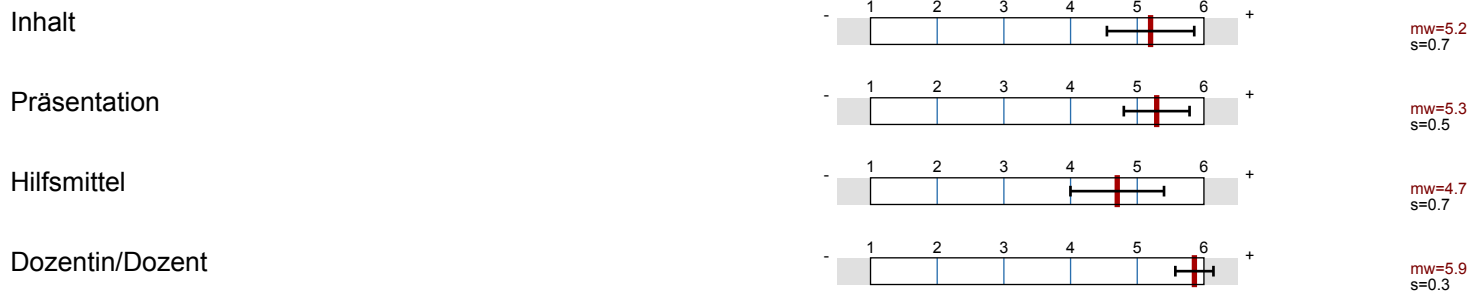

Globalwerte



Auswertungsteil der geschlossenen Fragen

Legende

Fragetext

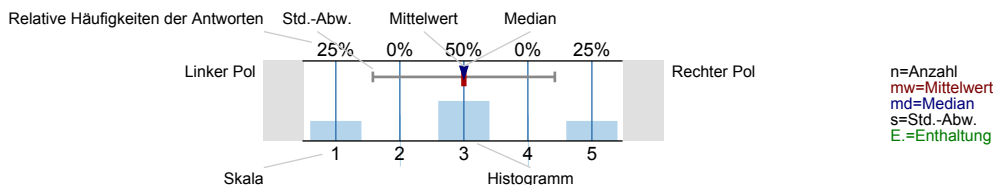

Inhalt

Der Inhalt entsprach meinen Erwartungen.

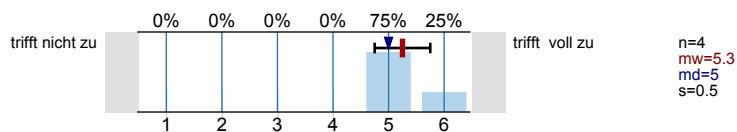

Der Inhalt entsprach der Fächerbeschreibung.

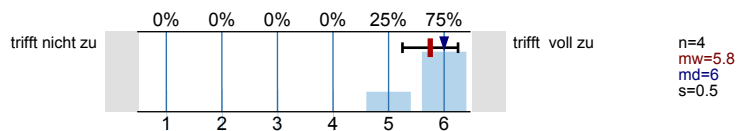

Das Niveau der Vorlesung war sehr hoch.

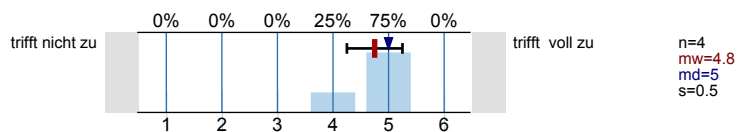

Es gab keine unnötigen inhaltlichen Überschneidungen mit anderen Veranstaltungen.

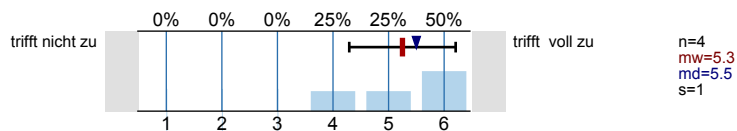

Ein Bezug zu aktuellen Forschungsthemen wurde ersichtlich.

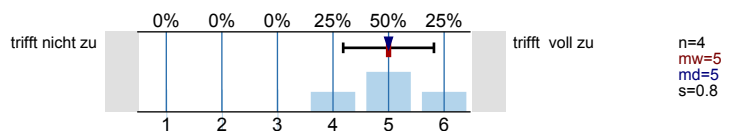

Präsentation

Der Stoff wurde stets verständlich vermittelt.

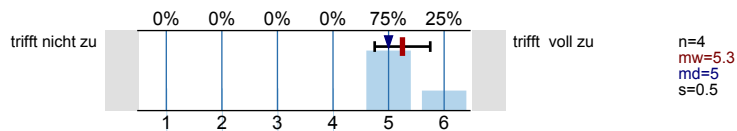

Der Stoff wurde anhand von Beispielen verdeutlicht.

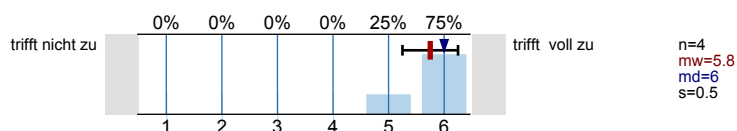

Die Bedeutung/Nutzen der behandelten Themen wurde vermittelt.

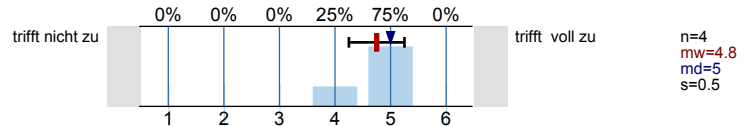

Ein roter Faden im Vorlesungsverlauf war immer erkennbar.

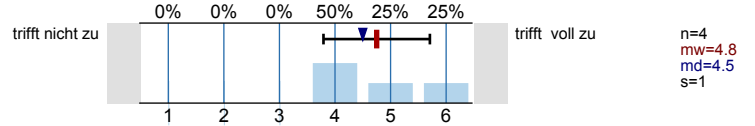

Die Gestaltung der Präsentationsmedien (Folien, Tafelbild...) war ansprechend.

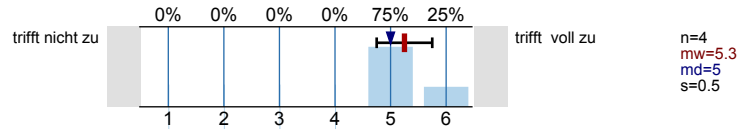

Im Verlauf der Vorlesung ergaben sich viel Phasen für Rückfragen, Diskussionen etc.

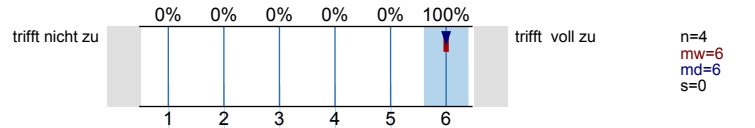

Hilfsmittel

Das angebotene Lehrmaterial (z.B. Skript/Folien) ist sehr umfangreich.

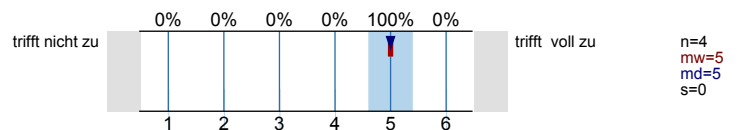

Das Lehrmaterial war stets vor der entsprechenden Vorlesungsstunde verfügbar.

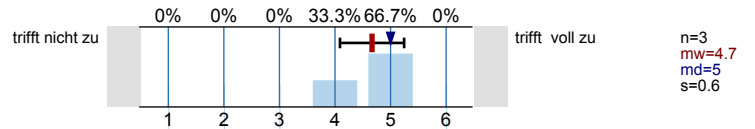

Das Online-Angebot enthielt alle nötigen Informationen und Downloads (Folien, Übungen etc.).

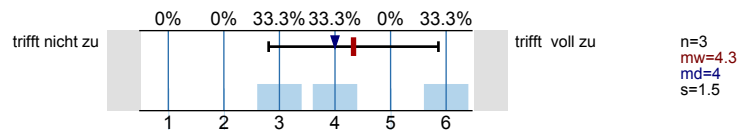

Dozentin/Dozent

Die/Der Lehrende vermittelte die Inhalte fachkundig und kompetent.

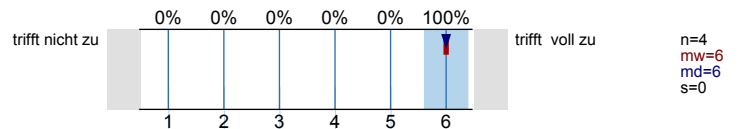

Die/Der Lehrende kann Kompliziertes verständlich darstellen.

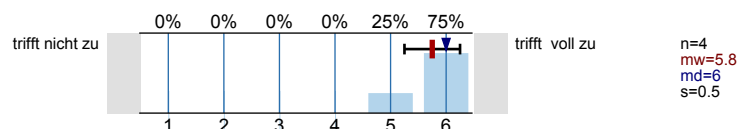

Die/Der Lehrende spricht verständlich und anregend.

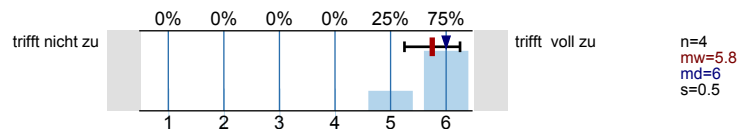

Die/Der Lehrende motiviert die Teilnehmer und versucht sie für das Thema zu begeistern.

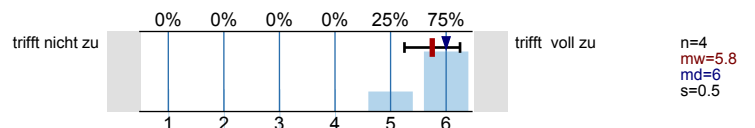

Die/Der Lehrende ging immer kompetent auf Fragen ein.

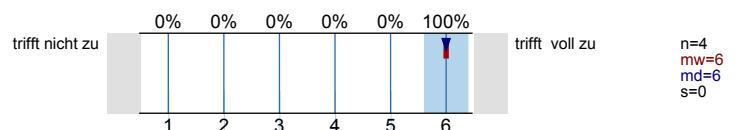

Die/Der Lehrende stand außerhalb der Vorlesung immer für Fragen zur Verfügung.

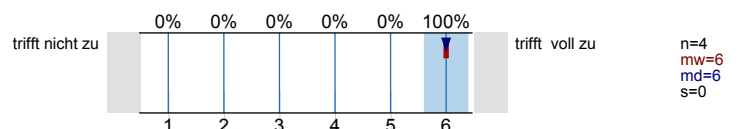

Die/Der Lehrende hielt die Vorlesung stets selbst.

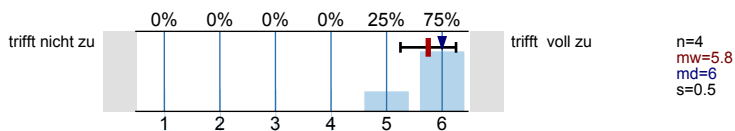

Allgemeine Angaben

Semester



Die Vorlesung ist für mich ein ...

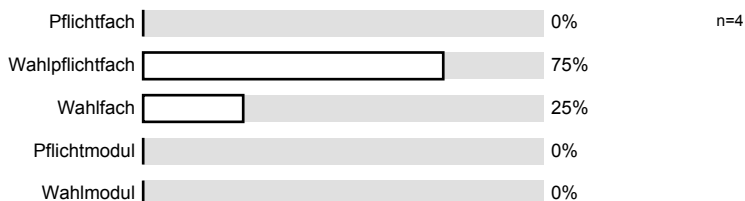

Studiengang

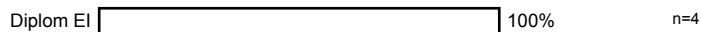

Ich besuche die Vorlesung ...

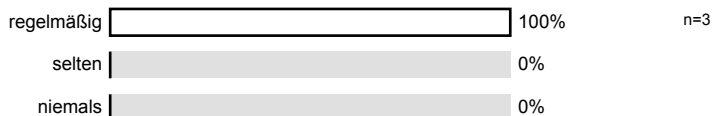

Gründe bei nicht regelmäßigen Besuch



Anforderungen

Mein Vorwissen um der Vorlesung folgen zu können ...

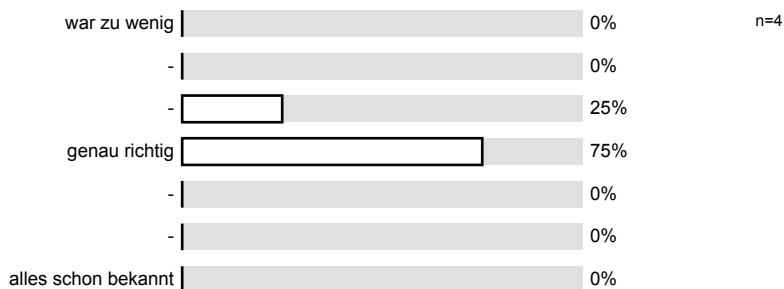

Der Zeitaufwand zur Vor- und Nachbereitung war ...

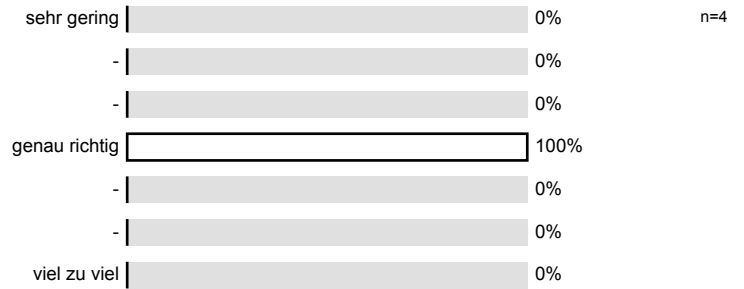

Der Schwierigkeitsgrad der Vorlesung war für mich insgesamt ...

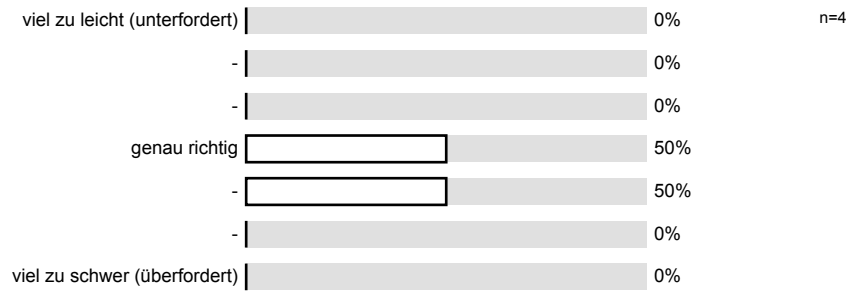

Wie viel Zeit haben Sie durchschnittlich für die Vor- und Nachbereitung der Vorlesung pro Woche aufgewendet? (ohne Anwesenheitszeit in der Vorlesung)

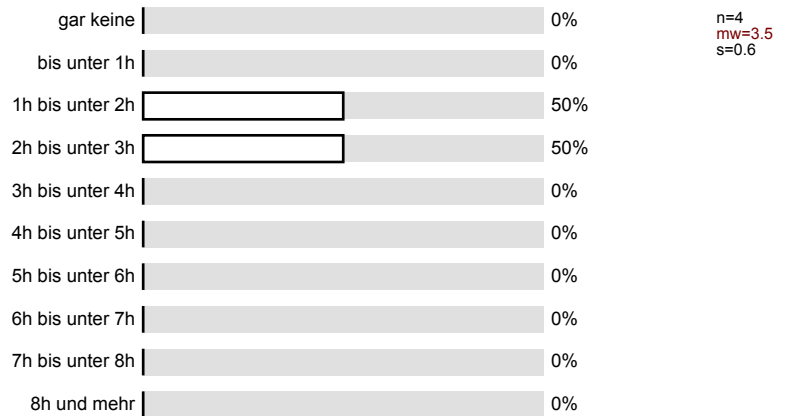

Allgemeineinschätzung der Vorlesung

Der Besuch der Vorlesung hat sich für mich insgesamt gelohnt.

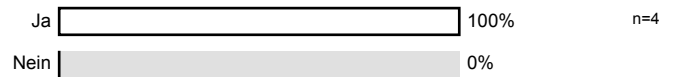

Ich würde den Besuch der Vorlesung anderen Studierenden empfehlen

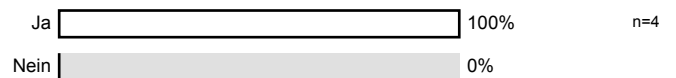

Profillinie

Teilbereich: Fakultät EI
 Name der/des Lehrenden: Prof. Luca Scardovi
 Titel der Lehrveranstaltung: Nichtlineare Modellierung und Analyse biologischer Systeme
 (Name der Umfrage)
 Vergleichslinie: Mittelwert aller Vorlesungen im WS10/11

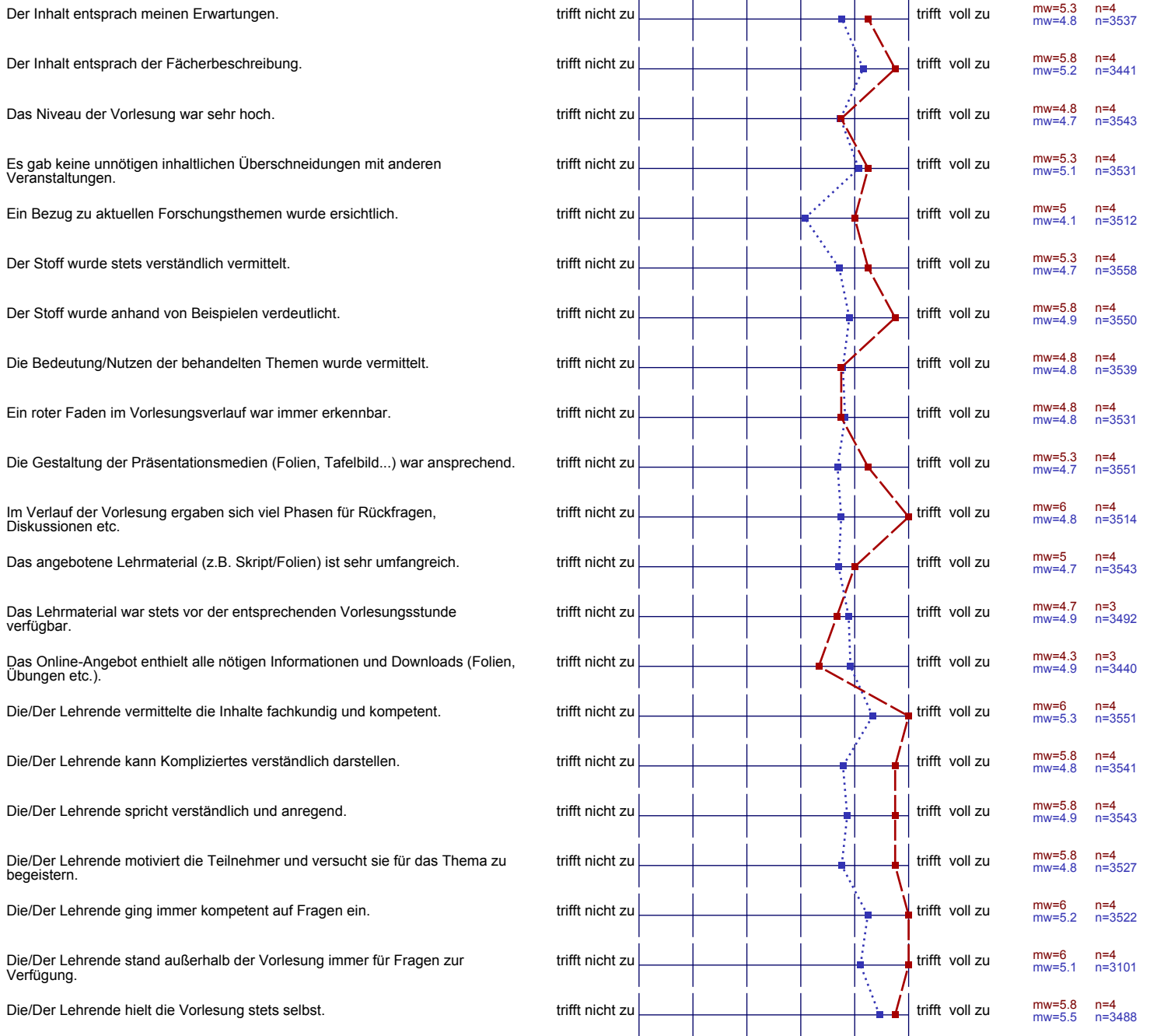

Auswertungsteil der offenen Fragen

Kommentar

Was mir an der Vorlesung gefallen hat:

- - nice introduction to modeling of biological systems
 - good and clear explanations
- interesting topic, good examples

Was man an der Vorlesung verbessern könnte:

- - try to structure the lecture and its subjects better (eg. by using captions/numerations/table of contents/...)

- please use new pens for the whiteboard. number the chapters so we can better see what belongs together, and what's a complete new topic.